

# Inspel åtgärder för förbättrad tillgänglighet i offentlig miljö



Huddinge

# Innehåll

- Bakgrund – vårt arbete med tillgänglighet i offentlig miljö
- Inspel kring önskemål

# Bakgrund

**Kontinuerligt arbete** med att åtgärda enkla avhjälpna hinder för att förbättra tillgängligheten i den offentliga miljön

Planeringscykel – **treårig handlingsplan** som uppdateras hösten/vinter varje år

- *t ex nu under hösten 2021, planeras åtgärder 2022-2024.*

# Bakgrund

Handlingsplanen utgår från:

- *Gångplanen och trafiksäkerhetsplan*
- *Inventeringar*
- *Inkomna synpunkter*

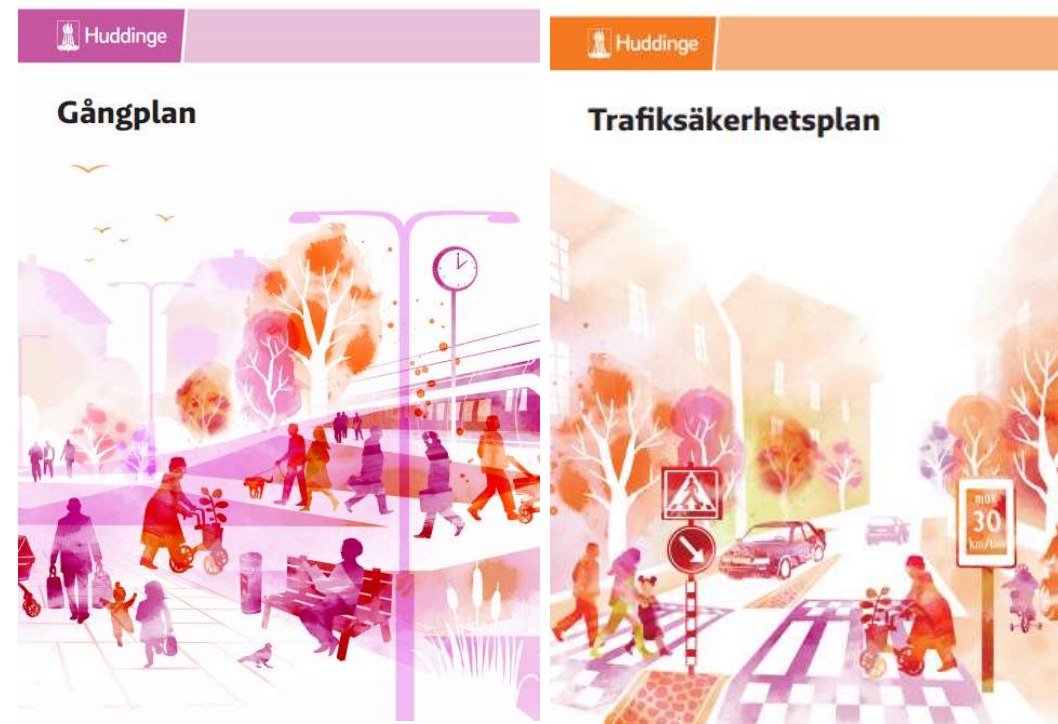

# Enkelt avhjälppt hinder (EAH)

Boverkets byggregler (BBR):

”Kraven gäller hinder som är enkelt avhjälppta. Det innebär att det i varje enskilt fall ska göras en bedömning av om det är rimligt att åtgärda ett hinder. Vid denna bedömning ska hänsyn tas till de praktiska och ekonomiska förutsättningarna att avhjälpa ett hinder.”

”Små åtgärder som är av stor betydelse för att personer med nedsatt rörelse- eller orienteringsförmåga ska kunna använda [...] allmänna platser.

# Exempel på EAH

- Mindre nivåskillnader
- Avsaknad av ledstänger
- Bristande kontrastmarkering
- Bristande belysning
- Brister i utformning och placering av fast inredning



# Våra prioriteringar - geografiska

- Längs övergripande gångnätet
- I närheten av äldres målpunkter, t ex vårdcentraler, bibliotek, äldreboenden, parker m m



# Våra prioriteringar - åtgärder

## 1. EAH

- *Saknade sittplatser (t ex vid branta lutningar eller där det är glest mellan sittplatser)*
- *Befintliga sittplatser som behöver bytas ut*
- *Branta lutningar, kortare än 20 m, som kan åtgärdas med ledstänger*
- *Målad separering där bredden tillåter*

- *Hastighetsänkning på villagator med blandtrafik*
- *Breddning av gångbana genom att röja sly eller flytta hinder*

2. Saknade länkar – kortare sträckor
3. Låg standard gällande bredd eller separering på gångbanor
4. Saknade länkar – längre sträckor
5. Lutningar, längre än 20 m



# Önskemål om tillgänglighetsåtgärder

- Vanligtvis skickas synpunkter och önskemål in via:
  - *servicecenter, 08-535 300 00 eller [servicecenter@huddinge.se](mailto:servicecenter@huddinge.se)*
  - *felanmälningsappen*
- Idag ges tillfälle att samla in synpunkter från rådet!

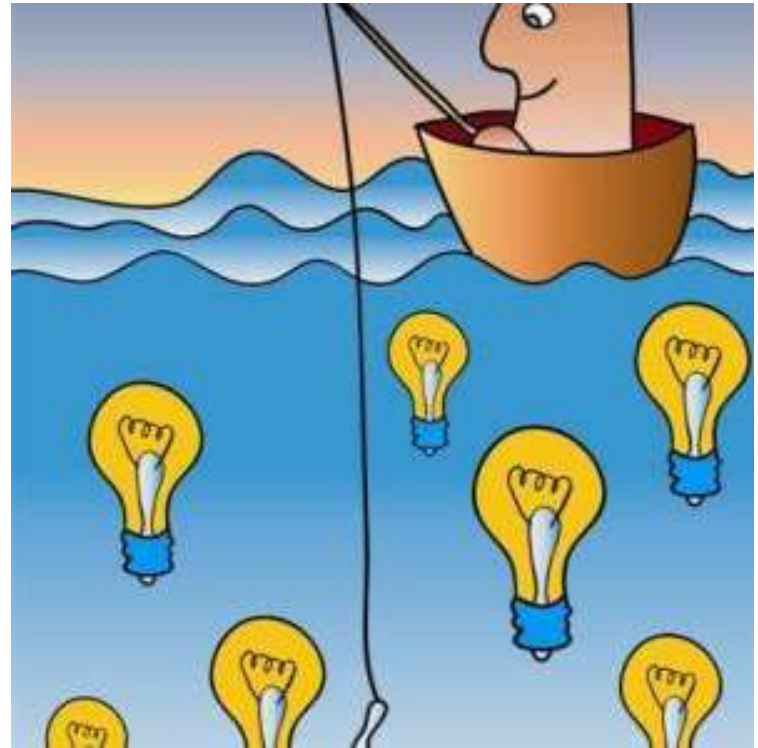

# Skicka in era önskemål

- Fyll i bifogad excellista och maila in listan till [jack.lu@huddinge.se](mailto:jack.lu@huddinge.se) **senast midsommar 24e juni.**
  - *Går också att skriva egen lista - följande info ska finnas med:*
    1. Nr – löpnummer
    2. Brist/problembeskrivning – *vad består bristen/problemet av?*
    3. Önskemål om åtgärd – *vad skulle ni helst vilja se för åtgärd?*
    4. Beskrivning av plats – *var är bristen? Finns adress? Om inte, går det att markera på karta?*
    5. Ansvarig – *om möjligt, vems gata eller mark är bristen på?*
    6. Återkoppling – *Huddinge fyller i*

## Önskemål om EAH - enkelt avhjälpna hinder

Namn:

Telefonnummer:

Mailadress:

Nr	Brist/problembeskrivning	Önskemål om åtgärd	Beskrivning av plats	Ansvarig	Återkoppling
<i>Fyll i löpnummer, t ex</i>	<i>Fyll i vad problemet/bristen utgörs av, t ex</i>	<i>Fyll i vad ni helst skulle vilja se för åtgärd, t ex</i>	<i>Fyll i (så gott ni kan) vilken plats som avses. Helst med adress, t ex. Markera på karta för förtydligande</i>	<i>Om möjligt - fyll i vem som ansvarar för ev åtgärd, t ex om det är på kommunens eller Huges mark.</i>	<i>Fylls i av trafik- och landskapssektionen</i>
	<i>Det är svårt att ta sig upp för backen</i>	<i>En ledstång längs backen och en sittplats i mitten av backen</i>	<i>Huddingebacken (backen mellan Huddingeskolan och centrum), se punkt på karta nr 1</i>	<i>Huddinge kommun</i>	
1					
2					
3					
4					
5					
6					
7					

# Skicka in era önskemål

- Valfritt att ange namn, telefonnummer och e-post. Detta är ifall vi behöver ställa kompletterande frågor.
- Samtliga önskemål kommer sammanställas och återkopplas skriftligt till rådet efter sommaren