

Peter & Matilda

Sommarkonsert i Sankt Annas Kyrka

*Sommarsuccén i St Anna är efterlängtd!
Peter & Matilda kommer hem till kyrkan i St Anna i
sommar igen! Högklassig underhållning!*

Bussen går från våra hemorter på eftermiddagen för att ta oss till Söderköpings Brunn för middag innan vi ska vidare till St Annas kyrka, som har en fantastisk akustik och lyssna på Peter & Matilda tillsammans, konserten börjar kl. 20:00 till ca 21.40. Det har blivit så stort att de kommer besökare från när och fjärran.

På området finns ett tält där man kan köpa enklare förtäring som fika, sallader, matiga smörgåsar. Efter konserten bjuder de alla på kaffe och bulle på kyrkbacken. Hemkomst ca kl. 23:30.

Med reservation för ev. ändringar

Välkomna med på resan!

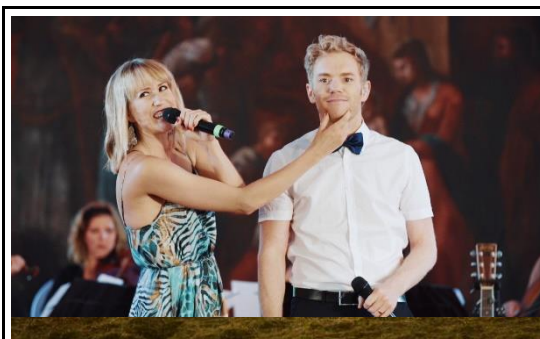

Avresa: 25/7 2024

Pris: 1 095:- pp

Avgångstider

16:10 Borensberg Resecentrum

16:30 Linköping Fjärrbussterminal

I resans pris ingår

- Bussresa
- Middag exkl. dryck
- Konsertbiljett i mitten av kyrkan
- Bjuds på kaffe/bulle efter konserten

Anmälan till Siw Carlsson:

073-851 51 29

carlssonsiw9@gmail.com

Anmälan är bindande

Sista anmälningsdagen 31 maj



Kanalbuss i Norsholm AB
Box 86 / Eskilsvägen 30
617 21 Skärblacka
Tel. 011-590 70

info@kanalbuss.se
www.kanalbuss.se

Kanalbuss resebyrå Linköping
Apotekaregatan 7
582 27 Linköping
Tel.013-465 59 50